

AN  
LIRE  
**400**  
CIV. 32

MASSIMO DI CASALE  
DIREZIONE GENERALE DEL CATASTO E DEI SIST. EF.  
**CATASTO EDILIZIO URBANO** (RDL 13-4-1939, n. 652)  
Catastro di via BOINE n. 32, Comune di GENOVA C

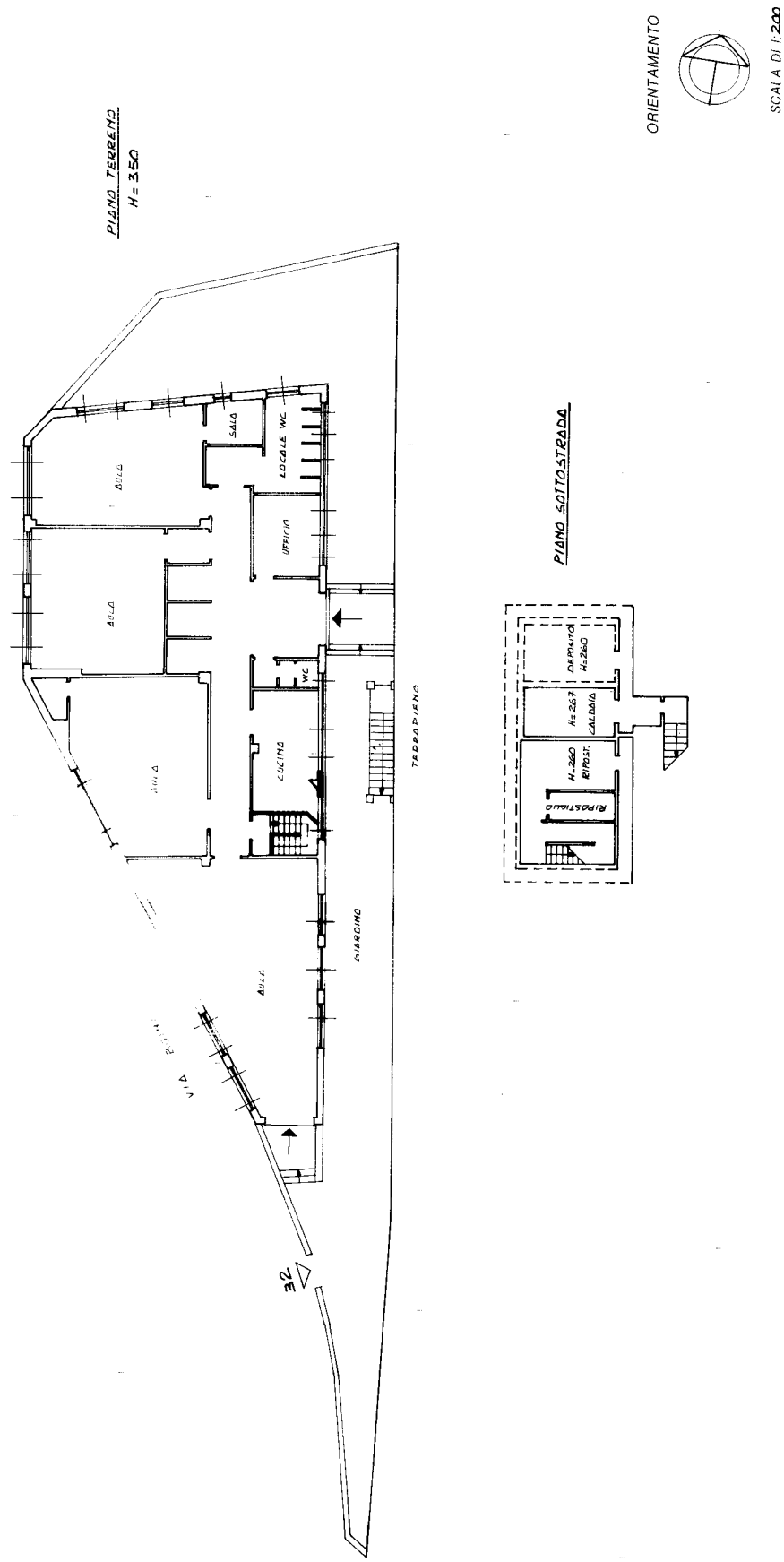

RESERVATO ALL'UFFICIO

11071

Compiuta dal **Geom. SERUTI LUIGI**  
(Titolo, cognome e nome)  
**Tecnico del. SERUTI CAMILLA**  
Iscritto all'Albo de .....  
della provincia di .....  
data **4-1-1991** Firma **Seruti Luigi**

Dichiarazione di N.C.    
Denuncia di variazione

Identificativi catastali  
F. **5** sub. **1**  
n. **797**

Ultima planimetria in atti

Catasto dei Fabbricati - Situazione al 27/08/2018 - Comune di GENOVA/Q (D969) - < Sez. Urb.: GEC - Foglio: 5 - Particella: 797 - Subalterno: 1 >  
VIA GIOVANNI BOINE n. 32 piano: 1S-T;

AN  
L.M.  
400  
CIV. 43

REPUBBLICA ITALIANA  
DIREZIONE GENERALE DEL CATASTO E DEI SISTEMI  
**CATASTO EDILIZIO URBANO** (RD. 13.4.1939, n. 652)  
Pianimetria di fabbricati nel Comune di **GENOVA** -  
via **FRACCHIA**

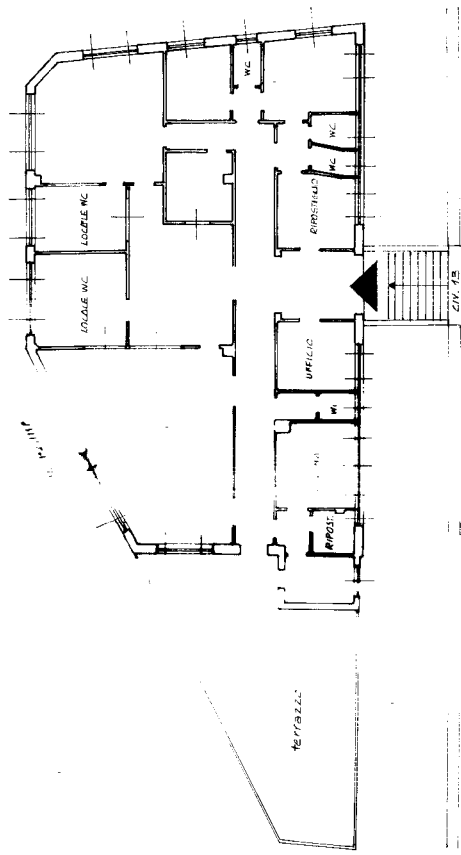

PIANO PRIMO  
H = 3,08

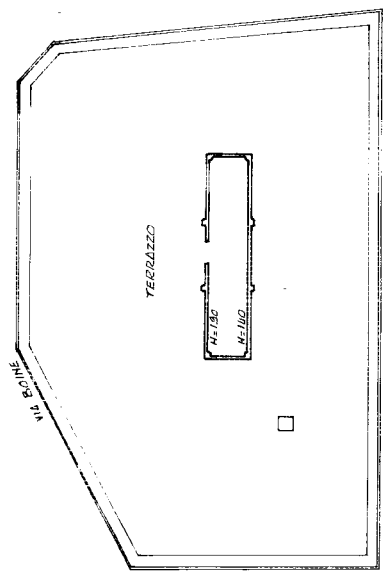

PIANO COPERTURA



ORIENTAMENTO  
SCALA DI 1:200

RISERVATO ALL'UFFICIO

Dichiarazione di N.C.	<input checked="" type="checkbox"/>	Completata dal <b>Geom. BERTI LUIGI</b>
Denuncia di variazione	<input type="checkbox"/>	<b>TECNICO DEI SERVIZI COMUNALI</b>
Identificativi catastali	<input type="checkbox"/>	Iscritto all'albo de

F. 337, sub. 2, via **FRACCHIA**, n. 5, della provincia di **GENOVA**  
Sez. Urb.: GENOVA - Foglio 5 - Part. 197 - Subalterno: 2